

Τμήμα Λογιστικής & Χρηματοοικονομικής

Executive MBA



Τα πρώτα βήματα

1. Πανεπιστήμιο Πελοποννήσου
2. Ηλεκτρονικές Υπηρεσίες (Ακαδημαϊκή Ταυτότητα, Eclass, WebMail, Classroom)
3. Άλλες δομές που έχετε στην διάθεσή σας
4. Τι πρέπει να γνωρίζεται για την εκπαιδευτική διαδικασία

Ακαδημαϊκή Δομή Πανεπιστημίου Πελοποννήσου

- ▶ Σχολή Διοίκησης
- ▶ Σχολή Γεωπονίας και Τροφίμων
- ▶ Σχολή Οικονομίας και Τεχνολογίας
- ▶ Σχολή Ανθρωπιστικών Επιστημών και Πολιτισμικών Σπουδών
- ▶ Σχολή Κοινωνικών και Πολιτικών Επιστημών
- ▶ Σχολή Καλών Τεχνών
- ▶ Σχολή Επιστημών Υγείας
- ▶ Σχολή Μηχανικών
- ▶ Σχολή Επιστημών Ανθρώπινης Κίνησης και Ποιότητας Ζωής

ΣΧΟΛΗ ΔΙΟΙΚΗΣΗΣ

Τμήμα Λογιστικής & Χρηματοοικονομικής

Τμήμα Διοίκησης Επιχειρήσεων & Οργανισμών

- 
1. Μεταπτυχιακό Πρόγραμμα Σπουδών στη Διοίκηση και Χρηματοοικονομικό Σχεδιασμό (eMBA)
 2. Μεταπτυχιακό Πρόγραμμα Σπουδών στη Λογιστική και στα Χρηματοοικονομικά (M.ACC.FIN)

ΧΑΡΤΗΣ ΚΟΜΒΟΥ ΑΝΤΙΚΑΛΑΜΟΥ

Πληροφοριακός Χάρτης
ΤΕΙ Πελοποννήσου



Σεπτέμβριος 2013

Γραμματεία
Λογοθεραπείας

Κεντρική
Είσοδος

ΘΕΣΗ
I.N.AΓ.ΕΙΡΗΝΗΣ

Εστιατόριο

Β' Είσοδος

Διοίκηση

Α' Είσοδος

Σπουδαστική
Λέσχη

Κυλικείο

Γραφείο Πρακτικής Άσκησης
Γραφείο Διασύνδεσης
Γραφείο Μονάδας Καινοτομίας &
Επιχειρηματικότητας

Ιατρείο

ΔΑΣΤΑ

Γραμματεία Διοίκησης
Επιχειρήσεων & Οργανισμών
Γραμματεία Λογιστικής
& Χρηματοοικονομικής

Γραμματείες

Γραμματεία Τεχνολογίας Γεωπονίας
Γραμματεία Τεχνολογίας Τροφίμων

Βιβλιοθήκη

Θερμοκηπιακές Μονάδες

WebMail

1. Σε έναν Browser (Chrome, Firefox, Safari, κτλ) γράψτε στην γραμμή διεύθυνσης www.gmail.com
2. Στο username (κωδικός πρόσβασης) γράψτε το πλήρες email που σας έδωσε το τμήμα (π.χ. xxxxxx@accfin.edu.gr)
3. Στο password (συνθηματικό) γράψτε το συνθηματικό (την πρώτη φορά θα σας ζητηθεί να το αλλάξετε) και πατήστε επόμενο

Ηλεκτρονική Υπηρεσία Απόκτησης Ακαδημαϊκής Ταυτότητας <https://submit->

The screenshot shows a web browser window with the address bar displaying <https://submit-academicid.minedu.gov.gr>. The browser's address bar includes a lock icon, a star icon, and a search icon. Below the address bar, there are several suggested sites: Popular, STEF-BOOKMARKS, STEF PROJECTS, STEF COURSES, and a link to 'Скачать бесплатно ...'. The main content area of the page is titled 'Καλώς ήλθατε' (Welcome) and is divided into two columns: 'Εγγραφή' (Registration) and 'Είσοδος' (Login).

Εγγραφή

Για να εγγραφείτε στην εφαρμογή, επιλέξτε την κατηγορία χρήστη που ανήκετε:

- Προσωπικό Ιδρυμάτων/Φορέων **NEW**
- Προπτυχιακός Φοιτητής
- Μεταπτυχιακός Φοιτητής
- Διδακτορικός Φοιτητής
- Διεύθυνση Διοικητικού
- Πάροχος Προσφορών

Είσοδος

Για να συνδεθείτε στην εφαρμογή, επιλέξτε την κατηγορία χρήστη που ανήκετε:

- Προσωπικό Ιδρυμάτων/Φορέων
- Προπτυχιακός Φοιτητής
- Μεταπτυχιακός Φοιτητής
- Διδακτορικός Φοιτητής
- Γραμματεία
- Διεύθυνση Διοικητικού

Είσοδος στο eclass (<https://eclass.uop.gr>)

- ▶ Σε έναν Browser (Chrome, Firefox, Safari, κτλ) γράψτε στην γραμμή διεύθυνσης **eclass.uop.gr**
- ▶ Εισέλθετε μέσω της επιλογής «Κεντρική Υπηρεσία Πιστοποίησης» με χρήση των κωδικών που σας έχουν δοθεί

Πλατφόρμα Τηλεκπαίδευσης

Πανεπιστήμιο Πελοποννήσου

Αναζήτηση...

Βασικές Επιλογές

- Μαθήματα
- Εγγραφή
- Εγχειρίδια
- Σχετικά
- Επικοινωνία

Σύνδεση χρήστη

Κεντρική Υπηρεσία Πιστοποίησης

Είσοδος

ή

Σύνδεση με Credentials



Πανεπιστήμιο
Πελοποννήσου

Αναζήτηση...

Βασικές Επιλογές

Μαθήματα

Εγχειρίδια

Σχετικά

Επικοινωνία

Επιλογές Χρήστη

Χαρτοφυλάκιο

Χαρτοφυλάκιο χρήστη

Επιλέξτε
μάθημα

✓ Εγγραφή σε μάθημα

+ Δημιουργία μαθήματος

Τα μαθήματά μου

Όλα τα μαθήματα

Αναζήτηση...

Μάθημα

Ενέργειες

Εισαγωγή στη Στατιστική (UAF08) (UAF08)

ΣΤΕΦΑΝΟΣ ΓΙΑΚΟΥΜΑΤΟΣ



Επαγωγική Στατιστική (UAF13)

ΣΤΕΦΑΝΟΣ ΓΙΑΚΟΥΜΑΤΟΣ



Επιχειρησιακή Έρευνα 1 (UAF17) (UAF17)

ΣΤΕΦΑΝΟΣ ΓΙΑΚΟΥΜΑΤΟΣ



Στατιστική για Επιχειρήσεις (M.ACC.FIN) (2839)

ΣΤΕΦΑΝΟΣ ΓΙΑΚΟΥΜΑΤΟΣ



Το ημερολόγιό μου

Δεκέμβριος 2023

Κυριακή Δευτέρα Τρίτη Τετάρτη Πέμπτη Παρασκευή Σάββατο
ή

26	27	28	29	30	1	2
3	4	5	6	7	8	9
10	11	12	13	14	15	16
17	18	19	20	21	22	23
24	25	26	27	28	29	30

Είσοδος στο Classroom

(<https://classroom.google.com>)

- ▶ Σε έναν Browser (Chrome, Firefox, Safari, κτλ) γράψτε στην γραμμή διεύθυνσης classroom.google.com
- ▶ Στο username (κωδικός πρόσβασης) γράψτε το πλήρες email που σας έδωσε το τμήμα (π.χ. s.papadopoulou@accfin.edu.gr)
- ▶ Στο password (συνθηματικό) γράψτε το συνθηματικό του email σας
- ▶ Όταν εισέλθετε, πάνω δεξιά υπάρχει το σύμβολο συν «+». Πατώντας το εγγράφεστε σε μαθήματα. Θα σας ζητηθεί ο κωδικός του μαθήματος, ο οποίος θα σας σταλεί από τους διδάσκοντες

Google Classroom

(<https://classroom.google.com>)



Παράγωγα Χρηματοοικονομικών ⋮
MAFIN3
4 students



Στατιστική για Επιχειρήσεις ⋮
M.ACC.FIN
0 students



Στατιστική για Στελέχη ⋮
Executive MBA in Financial Planning
0 students



Teaching with classro... ⋮
1 student

Loading



Ηλεκτρονική Γραμματεία

https://e-secretary.uop.gr



ΠΑΝΕΠΙΣΤΗΜΙΟ ΠΕΛΟΠΟΝΝΗΣΟΥ

GR EN

Είσοδος Φοιτητή

Εισάγετε όνομα χρήστη και κωδικό πρόσβασης για να αποκτήσετε πρόσβαση στο σύστημα

Εισάγετε όνομα χρήστη και κωδικό για να αποκτήσετε πρόσβαση στο σύστημα και να δείτε προσωπικές πληροφορίες για το πρόγραμμα σπουδών, διδασκαλία, εξετάσεων, καθώς επίσης και να αποστείλετε αιτήσεις προς τη Γραμματεία του τμήματός σας, να δείτε την συνολική σας βαθμολογία και όλες τις εγγραφές σας στα εξάμηνα.

Είσοδος Φοιτητή

Όνομα χρήστη: stefanos

Κωδικός πρόσβασης:

Είσοδος

[Αρχική](#)

[Πρ. Σπουδών](#)

[Τμήματα](#)

[Μαθήματα](#)

[Ανακοινώσεις](#)

[Οδηγίες χρήσης](#)

[Είσοδος Φοιτητή](#)

Τμήμα Φοιτητικών Θεμάτων

Τμήμα
Φοιτητικών
Θεμάτων



Πανεπιστήμιο
Πελοποννήσου

ΑΡΧΙΚΗ ▾

Κατηγορίες Ανακοινώσεων ▾

Επικοινωνία

Το Πανεπιστήμιο Πελοποννήσου, στοχεύοντας στη διασφάλιση ικανοποιητικών συνθηκών διαβίωσης για τους φοιτητές/τριες του, αλλά και στην προαγωγή της πολιτισμικής – κοινωνικής ανάπτυξης και της σωματικής και ψυχικής υγείας κατά τη διάρκεια της φοίτησης, υποστηρίζει τις παρακάτω υπηρεσίες και παροχές:

- ΣΥΜΒΟΥΛΙΟ ΦΟΙΤΗΤΙΚΗΣ ΜΕΡΙΜΝΑΣ
- ΣΙΤΙΣΗ
- ΣΤΕΓΑΣΗ
- ΦΟΙΤΗΤΙΚΟ ΣΤΕΓΑΣΤΙΚΟ ΕΠΙΔΟΜΑ
- ΙΑΤΡΟΦΑΡΜΑΚΕΥΤΙΚΗ ΠΕΡΙΘΑΛΨΗ
- ΥΠΟΤΡΟΦΙΕΣ
- ΑΘΛΗΤΙΚΕΣ ΔΡΑΣΤΗΡΙΟΤΗΤΕΣ
- ΑΜΕΑ (Διαμόρφωση και υλοποίηση πολιτικών ισότητας)
- ΓΡΑΦΕΙΟ ΣΥΝΗΓΟΡΟΥ ΦΟΙΤΗΤΗ
- ΠΡΑΚΤΙΚΗ ΑΣΚΗΣΗ: <https://praktiki.uop.gr/>
- ΓΡΑΦΕΙΟ ΔΙΑΣΥΝΔΕΣΗΣ: <http://career.uop.gr/>
- ERASMUS: <http://erasmus.uop.gr/>

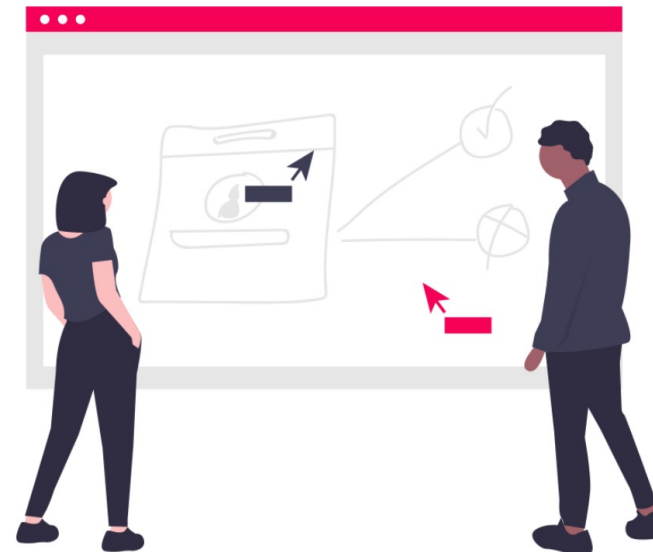

Εσωτερικοί Κανονισμοί Φοιτητικών Εστιών Καλαμάτας και Πάτρας

Βιβλιοθήκη ΠΑΠΕΛ ΑΝΤΙΚΑΛΑΜΟΣ

Αρχική Σελίδα

Πληροφορίες για τη Βιβλιοθήκη

Υπηρεσίες

Συχνές Ερωτήσεις

Χρήσιμοι Σύνδεσμοι

Επικοινωνία



/ Home

Η Βιβλιοθήκη

Search ...

Αναζήτηση Στο Αποθετήριο

Πρόσφατες Ανακοινώσεις

(21/10/2015) Ημερίδα : "Προηγμένες Ψηφιακές Υπηρεσίες της Βιβλιοθήκης του ΤΕΙ Πελοποννήσου"

(04/4/2012) Ημερίδα : υπηρεσίες ηλεκτρονικής πληροφόρησης στον χώρο της υγείας

(18/12/2008) Ημερίδα : "Οι Ακαδημαϊκές Βιβλιοθήκες της Περιφέρειας: Φορείς γνώσης και πολιτιστικής ανάπτυξης"

(12/4/2006) Ημερίδα: "Οι ακαδημαϊκές βιβλιοθήκες της περιφέρειας ως"

Πρόσβαση σε επιστημονικά περιοδικά

- ▶ Οι μεταπτυχιακοί φοιτητές έχουν τη δυνατότητα πρόσβασης σε επιστημονικά περιοδικά, βιβλία και βάσεις δεδομένων μέσω της υπηρεσίας

<https://www.heal-link.gr>



Πρόσθετες προβλέψεις

- ▶ Καθηγητής σύμβουλος: κάθε μεταπτυχιακός φοιτητής έχει ένα καθηγητή σύμβουλο στον οποίο μπορεί να απευθύνεται για να συζητά την εξέλιξη των σπουδών του.
- ▶ Το Τμήμα έχει θεσπίζει Κανονισμό σχετικά με τη λειτουργία Μηχανισμού Διαχείρισης Παραπόνων και Ενστάσεων των φοιτητών μέσω του οποίου οι φοιτητές μπορούν να δηλώσουν τα παράπονα τους.

Executive MBA

ΕΥΕΛΙΚΤΗ

ΕΚΠΑΙΔΕΥΤΙΚΗ ΔΙΑΔΙΚΑΣΙΑ

Εκπαιδευτική Διαδικασία

- ▶ το Μεταπτυχιακό Πρόγραμμα στηρίζεται
 - στη διδασκαλία με μεθόδους ευέλικτης εκπαίδευσης για το σύνολο των μαθημάτων.

Εκπαιδευτική Διαδικασία

- ▶ Κάθε εκπαιδευτική εβδομάδα:
 - ▶ ο φοιτητής μέσω της εφαρμογής Classroom της Google και της εφαρμογής E-Class θα έχει πρόσβαση στο εβδομαδιαίο εκπαιδευτικό υλικό (περιλαμβάνει διαφάνειες, βίντεο, άλλο εκπαιδευτικό υλικό).
 - ▶ υπάρχει ώρα για επικοινωνία με τον διδάσκοντα του μαθήματος για επίλυση προβλημάτων μέσω Google Meet ή Webex.

Εκπαιδευτική Διαδικασία

- ▶ Η διάρθρωση των παραδόσεων είναι ως εξής:
 - ▶ Για κάθε εβδομάδα του εξαμήνου υπάρχει αναρτημένο υλικό με τη μορφή βίντεο και διαφανειών.
 - ▶ Οι εβδομαδιαίες ώρες διδασκαλίας είναι τρεις ανά μάθημα όπου θα αναπτύσσονται σημεία της Θεωρίας και θα υπάρχει και η προετοιμασία για την εκπόνηση των γραπτών εργασιών

Εκπαιδευτική Διαδικασία

- ▶ Κάθε εξάμηνο και ανά μάθημα,
 - ▶ ο φοιτητής θα πρέπει να εκπονήσει και να παραδώσει 2 Γραπτές Εργασίες (ΓΕ).
 - ▶ Ο συνολικός αθροιστικός βαθμός στις 2 ΓΕ πρέπει να είναι 10 για να έχει ο φοιτητής συμμετοχή στις εξετάσεις

Εξετάσεις

- ▶ Η τελική εξέταση γίνεται με φυσική παρουσία στο ΠΑΠΕΛ
- ▶ Συμμετέχουν μόνο οι φοιτητές με δικαίωμα συμμετοχής (δες ΓΕ)
- ▶ **Ο φοιτητής πρέπει να βαθμολογηθεί στην τελική εξέταση με τουλάχιστον 5 (πέντε) για αν θεωρηθεί επιτυχής η εξέταση**
- ▶ Ο τελικός βαθμός είναι ο σταθμισμένος μέσος όρος

$$TB=0.6(\text{Βαθμός Εξέτασης})+0.2(\text{βαθμός ΓΕ1}) +0.2(\text{βαθμός ΓΕ2})$$

Καλές Σπουδές